

Nieuwsbrief 3, november 2026

Sinterklaasfeest op 't Scathe

Dit jaar komt Sinterklaas en zijn vrolijke pieten op vrijdag 4 december naar 't Scathe om er samen een gezellige dag van te maken. Maar voordat het zover is, gaan wij op school nog veel leuke dingen doen om al in de stemming te komen.



De groepen 1 t/m 4 gaan vanaf 16 november werken met het speel-/leerpakket van het Sinterklaasjournaal. Op dinsdag 24 november wordt er een heuse Pietenmorgen georganiseerd met o.a. leuke spellen, dansen, klimmen, klauteren én zelf lekkere pepernoten bakken.

Op vrijdag 4 december komt Sinterklaas hoogstpersoonlijk 't Scathe bezoeken.

De kinderen van de groepen 1 t/m 5 krijgen namens de OV een cadeautje.

De groepen 6 t/m 8 gaan lootjes trekken. De leerlingen zorgen dan zelf voor een cadeautje verpakt in een mooie surprise met een leuk gedicht erbij. Het lootjes trekken zal op maandag 16 november gebeuren, spannend!

Van school krijgt de bovenbouw een klassengezelschapsspel aangeboden. **Op vrijdag 4 december hebben alle kinderen tot 12:00 uur school.** In de middag zijn zij dus lekker vrij!

Sinterklaas komt op zondag 22 november in Pannerden aan.
Vindt u het leuk om samen met de harmonie Wilhelmina en schutterij Claudius Civilis, Sinterklaas en zijn gevolg op te halen bij de veerpont? Dan bent u die dag om 13.30 uur van harte welkom om het Dorpsplein.
Wij wensen u alvast een hele gezellige Sinterklaastijd toe.

Werkgroep Sinterklaas (OV en team)

Voorleeskampioen

Tijdens de Kinderboekenweek hebben de leerlingen van groep 7 en 8 hun voorleestalent laten horen tijdens de jaarlijkse voorleeswedstrijd. Er werd volop genoten van de mooie en spannende verhalen! Uiteindelijk kan er natuurlijk maar één de winnaar zijn: Teun uit groep 8! Binnenkort mag Teun onze school vertegenwoordigen tijdens de voorleeswedstrijd van de gemeente. Wat een mooie prestatie! We duimen voor je en wensen je alvast heel veel succes.

Wijziging gym tijden.

Er gaat een wijziging plaatsvinden in het gymrooster. Vanaf 18 november is het gymrooster als volgt:

08:30 – 09:15 uur: gr 8
09:15 – 10.00 uur: gr 4
10:30 – 11:00 uur: gr 1
11:00 – 11:30 uur: gr 2
11:45 – 12:30 uur: gr 3
12:30 – 13:15 uur: gr 5/6
13:15 – 14:00 uur: gr 6/7

Groep 8 wordt om 8.20 uur verwacht in sporthal de Pauwengaard. Zij zullen dan ook helpen met opbouwen. Groep 6/7 zal aan het einde van de dag helpen met opruimen. Zij gaan daarna vanuit de sporthal zelfstandig naar huis. De groepen 1 en 2 hebben gym in de speelzaal op school.

Voorstellen nieuwe collega



Beste ouders, verzorgers en kinderen van Basisschool 't Scathe,

Graag stel ik me kort aan jullie voor! Mijn naam is Anoek Farber, ik woon in Herwen en ben zelf moeder van twee kinderen. Vanaf dit schooljaar mag ik met veel enthousiasme aan de slag op ’t Scathé om de projectgroep te gaan begeleiden.

Inmiddels ben ik al ruim 22 jaar werkzaam in het onderwijs. Meer dan 10 jaar geleden heb ik mij gespecialiseerd in het begeleiden van kinderen met een ontwikkelingsvoorsprong. In dit mooie vakgebied vind ik dagelijks mijn uitdaging en hier ligt dan ook echt mijn passie. Het is ontzettend mooi om deze kinderen te zien groeien en hen te bieden wat zij nodig hebben.

Ik kijk uit naar een fijne samenwerking met de kinderen, de ouders en het team!

Vanaf nu ben ik om de week op de dinsdagen op school aanwezig.

Voorstellen student



Mijn naam is Femke Leenders en ik ben woonachtig in Pannerden samen met mijn gezin. Wellicht kennen sommige van jullie mij wel als de moeder van Sofie en Liv. Na wat omwegen ben ik 2 jaar geleden in het onderwijs terechtgekomen en werk hier met heel veel passie en plezier als onderwijsassistent. Doordat ik nog geen officieel diploma heb ben ik dit schooljaar gestart met het KOP traject onderwijsassistent aan het Rijn IJssel college. Dit is een verkorte studie voor volwassenen. Gedurende dit hele schooljaar mag ik stagelopen op ‘t Scathe op de dinsdag en donderdag in groep 6/7. Ik vind het fijn om mijn kennis en ervaring uit te breiden en de leerlingen te begeleiden.

Ik kijk daarom ook uit naar een leuk en gezellig schooljaar samen met de kinderen.

Mochten jullie vragen hebben, spreek mij dan gerust aan.

Nieuws vanuit de Oudervereniging

Ouderbijdrage Bedankt aan alle ouders die de vrijwillige ouderbijdrage al hebben betaald! Op dit moment is de bijdrage voor ca. 35% van de leerlingen ontvangen. Met deze bijdrage kunnen we allerlei leuke activiteiten voor de kinderen organiseren. Heeft u de ouderbijdrage nog niet betaald? Via deze betaallink kan dit alsnog eenvoudig: 👉 **https://betaalverzoek.rabobank.nl/betaalverzoek/?id=Q7QRZ0YtQcaGCdXK--mOUQ**

Rabo ClubSupport Dankzij jullie stemmen hebben we met de Rabo ClubSupport-actie een mooi bedrag van **€ 535,15** opgehaald. Hartelijk dank aan iedereen die op onze Oudervereniging heeft gestemd! Met deze bijdrage kunnen we leuke activiteiten voor de kinderen blijven organiseren.

Gezellige feestdagen in aantocht De komende periode kijken we uit naar een aantal gezellige activiteiten op school. Sinterklaas brengt binnenkort weer een bezoek en ook de kerstviering staat alweer op de planning. Daarnaast organiseren we weer een inzamelingsactie voor de Voedselbank. Samen hopen we veel producten in te zamelen voor gezinnen die dat goed kunnen gebruiken. Meer informatie hierover volgt via Social Schools. Wij wensen iedereen alvast een gezellige en sfeervolle tijd toe! 🎁 🎄 ✨

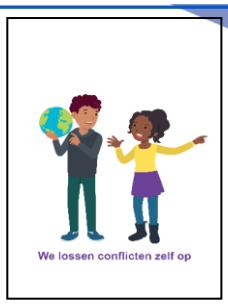

Nieuwsbrief De Vreedzame School

Blok 2 We lossen conflicten zelf op

Blok 2 Algemeen

Overal waar kinderen met elkaar spelen en werken komen conflicten voor. Met De Vreedzame School leren we de kinderen dat conflicten heel normaal zijn en dat ze bij het leven horen.

Wat belangrijk is, is hoe je er mee omgaat. Hoe los je op een positieve manier conflicten op? Hoe zorg je ervoor dat beide partijen tevreden zijn met de oplossing?

Een conflict hoeft niet uit te monden in ruzie. We spreken van ruzie wanneer het ene kind wil winnen ten koste van het andere kind. Eén partij is dan tevreden, de andere partij is de verliezer.

De kinderen leren dat ze bij een conflict eerst rustig moeten worden voordat ze na kunnen denken over een oplossing.

We noemen dat 'afkoelen'.

Met de kinderen wordt besproken of een vaste plek in de klas een goede manier is om rustig te worden. We noemen dat een 'afkoelplek'. Dat kan een hoekje zijn in de klas met een stoel en tafel, een boekje, een teken- blokje en wat de kinderen meer bedenken.

Er worden ook afspraken over gemaakt , bijvoorbeeld dat je er niet langer dan 10 minuten mag blijven. De juf of meester houdt het in de gaten, ook als een kind dan nog niet afgekoeld is.

Kinderen begrijpen heel goed waarom afkoelen belangrijk is. Je komt anders niet verder met het zoeken naar een oplossing.

Wilt u meer weten over De Vreedzame School dan kunt u kijken op www.devreedzameschool.nl

Wij starten met de lessen uit **Blok 2 (We lossen conflicten zelf op).** Het doel van de lessen in dit blok is kinderen te leren om op een positieve manier met conflicten om te gaan.

De lessen zijn onder andere gericht op het verschil tussen conflict en ruzie. Een conflict is een verschil van mening: je wilt bijvoorbeeld allebei iets anders doen of hebben. Bij een conflict wil je een oplossing bedenken waar je allebei tevreden mee bent. Je zoekt naar win-win oplossingen.

Conflicten horen bij het leven. Wanneer conflicten met geweld gepaard gaan, spreken we van ruzie. We leren kinderen dat je op drie manieren kunt reageren op een conflict. Of je loopt weg, je zegt niet wat je ervan vindt. Of je reageert agressief, je bent boos en wordt driftig. Of je staat stevig, je komt op voor jezelf en houdt ook rekening met de ander: je zoekt naar een win-win-oplossing.

In groep 1 en 2 leren de kinderen zelf hun conflicten op te lossen met behulp van de LOS HET OP-KAART. In groep 3 tot en met 8 leren de kinderen dat met behulp van het stappenplan PRAAT HET UIT. In de bovenbouw gaan de lessen over kritisch naar jezelf kijken, hoe je met je eigen mening en met kritiek omgaat. En wordt ook gekeken

naar conflicten in de wereld en de rol van

de Verenigde Naties.

In Blok 1 'We horen bij elkaar' hebben de kinderen geleerd:

- om te praten over de sfeer in de groep
- om elkaar opstekers te geven, iets positief te zeggen over iemand en wat dat met iemand doet
- om een takenlijst voor in de klas te maken en de taken eerlijk te verdelen
- dat iedereen een eigen mening mag hebben
- om met de klas een afsprakenposter te maken waarop staat hoe je met elkaar omgaat

Tip voor thuis

Hoort u van uw kind over 'opstekers' en 'afbrekers'?

Vraag er naar en praat er over.

Laat uw kind weten wanneer hij of zij een 'afbreker' aan iemand geeft.

Stimuleer om 'opstekers' te geven. Doet u dat zelf ook naar uw kind en noem daarbij dan de term 'opsteker'.

Voor de ouders van kinderen uit groep 1 tot en met 6: bespreek de kletskaart van blok 2 met uw kind.